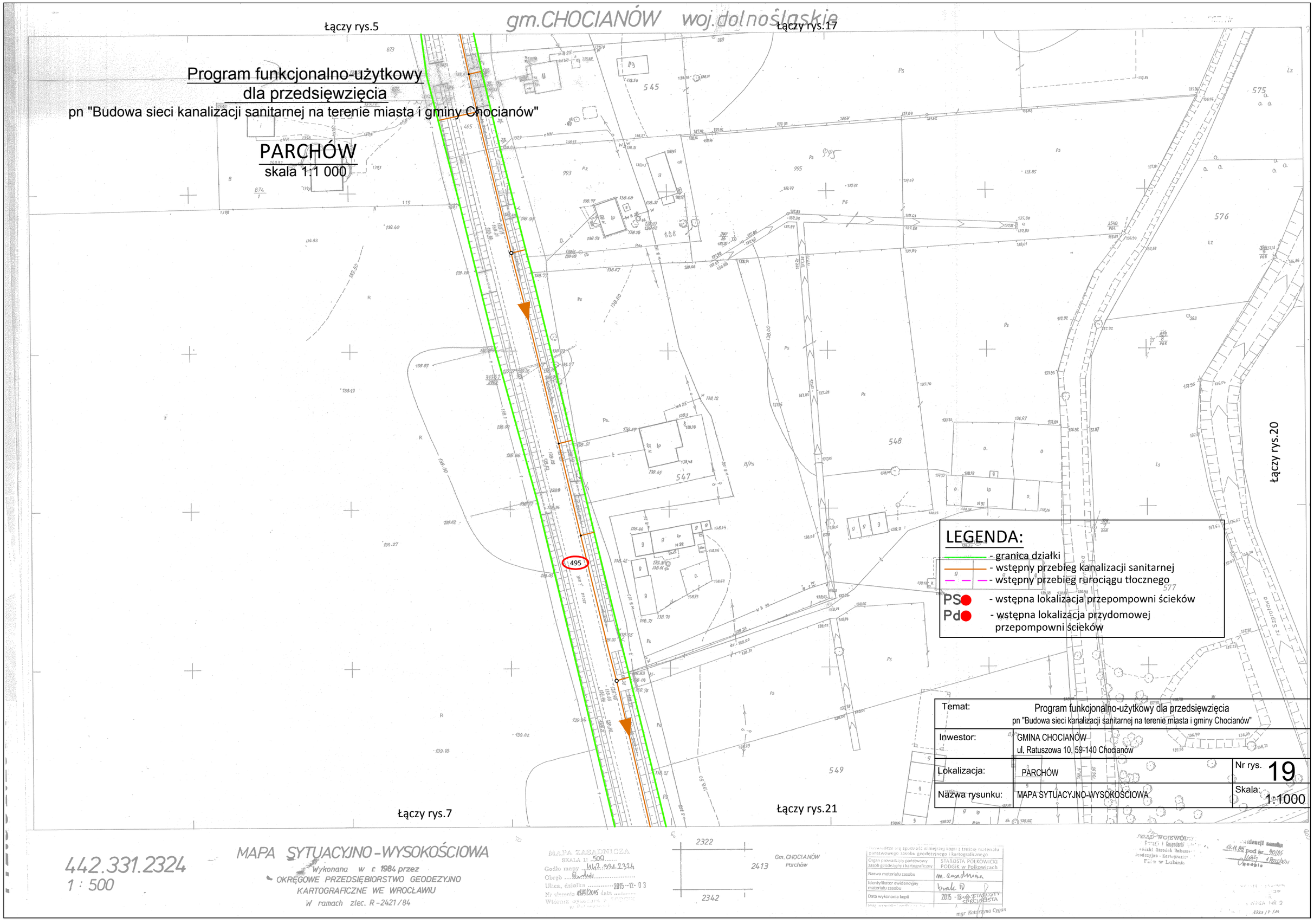
gm.CHOCIANÓW woj.dolnośląskie
Łączy rys.5
Łączy rys.17
Łączy rys.20
Łączy rys.7
Łączy rys.21
Program funkcjonalno-użytkowy
dla przedsięwzięcia
pn "Budowa sieci kanalizacji sanitarnej na terenie miasta i gminy Chocianów"
PARCHÓW
skala 1:1 000
LEGENDA:
- granica działki
- wstępny przebieg kanalizacji sanitarnej
- wstępny przebieg rurociągu tłocznego
PS - wstępna lokalizacja przepompowni ścieków
Pd - wstępna lokalizacja przydomowej przepompowni ścieków
Temat: Program funkcjonalno-użytkowy dla przedsięwzięcia
pn "Budowa sieci kanalizacji sanitarnej na terenie miasta i gminy Chocianów"
Inwestor: GMINA CHOCIANÓW
ul. Ratuszowa 10, 59-140 Chocianów
Lokalizacja: PARCHÓW
Nr rys. 19
Nazwa rysunku: MAPA SYTUACYJNO-WYSOKOŚCIOWA
Skala: 1:1000
442.331.2324
1 : 500
MAPA SYTUACYJNO-WYSOKOŚCIOWA
Wykonana w r. 1984 przez
OKRĘGOWE PRZEDSIĘBIORSTWO GEODEZYJNO
KARTOGRAFICZNE WE WROCŁAWIU
W ramach zlec. R-2421/84
MAPA ZASADNICZA
SKALA 1: 500
Godło mapy 442.331.2324
Obręb Parchów
Ulica, działka 2015-12-03
Nr zlecenia 1840/2015 data
2322
2413
2342
Gm. CHOCIANÓW
Parchów
Poświadcza się zgodność niniejszej kopii z treścią materiału państwowego zasobu geodezyjnego i kartograficznego
Organ prowadzący państwowy zasób geodezyjny i kartograficzny STAROSTA POLKOWICKI PODGIK w Polkowicach
Nazwa materiału zasobu m. zasadnicza
Identyfikator ewidencyjny materiału zasobu brak ID
Data wykonania kopii 2015-12-03
STAROSTY SPECJALISTA
mgr Katarzyna Cygan
Filia w Lubinie
pod nr 40/85
Parchów